

VÝKAZ DOSAVADNÍHO A NOVÉHO STAVU ÚDAJŮ KATASTRU NEMOVITOSTÍ

Dosavadní stav			Nový stav									
Označení pozemku parc. číslem	Výměra parcely ha m ²	Druh pozemku Způsob využití	Označení pozemku parc. číslem	Výměra parcely ha m ²	Druh pozemku Způsob využití	Typ stavby Způsob využití	Zpús. určení výměr	Porovnání se stavem evidence právních vztahů				
								Díl přechází z pozemku označeného v		Číslo listu vlastnictví	Výměra dluhu ha m ²	Označení dluhu
katastru nemovitostí	dřívější poz. evidenci											
1231/28	1 53 31	ostat. pl. jiná plocha	1231/28	98 46	ostat. pl. jiná plocha		2					
			1231/65	25 30	ostat. pl. jiná plocha		2	1231/28	991	25 30		
			1231/66	29 55	ostat. pl. jiná plocha		2	1231/28	991	29 55		
1231/30	3 15	ostat. pl. jiná plocha	1231/30	2 88	ostat. pl. jiná plocha		2					
			1231/67	27	ostat. pl. jiná plocha		2	1231/30	991	27		
1233/2	43 09	ostat. pl. jiná plocha	1233/2	13 23	ostat. pl. jiná plocha		2					
			1233/8	29 86	ostat. pl. jiná plocha		2	1233/2	994	29 86		
1233/5	17 63	ostat. pl. jiná plocha	1233/5	16 37	ostat. pl. jiná plocha		2					
			1233/9	1 26	ostat. pl. jiná plocha		2	1233/5	994	1 26		
	2 17 18			2 17 18								

GEOMETRICKÝ PLÁN pro rozdělení pozemku	Geometrický plán ověřil úředně oprávněný zeměměřický inženýr	Stejnopis ověřil úředně oprávněný zeměměřický inženýr:
	Jméno, příjmení: Ing. Jindřich Majer	Jméno, příjmení: Ing. Jindřich Majer
	Číslo položky seznamu úředně oprávněných zeměměřických inženýrů: 1375/95	Číslo položky seznamu úředně oprávněných zeměměřických inženýrů: 1375/1995
	Dne: 16.8.2022 Číslo: 60/2022	Dne: 23.08.2022 Číslo: 61/2022
	Náležitosti a přesnosti odpovídá právním předpisům.	Tento stejnopis odpovídá geometrickému plánu v elektronické podobě uloženému v dokumentaci katastrálního úřadu.
Vyhotovitel: M-3D geo, s.r.o. Plzeňská 130/221 15000 Praha 5	Katastrální úřad souhlasí s očíslováním parcel.	Ověření stejnopisu geometrického plánu v listinné podobě.
Číslo plánu: 2144-2253/2022	Pavla Nováková KÚ pro Hlavní město Prahu KP Praha PGP-3611/2022-101 2022.08.23 14:38:20 +02'00'	
Okres: Hlavní město Praha		
Obec: Praha		
Kat. území: Jinonice		
Mapový list: Praha 9-3/24		
Dosavadním vlastníkům pozemků byla poskytnuta možnost seznámit se v terénu s průběhem navrhovaných nových hranic, které byly označeny předepsaným způsobem.		
dočasné hřeby a barvy		

SEZNAM SOUŘADNIC (S-JTSK) :

Číslo Bodu	Souřadnice pro zápis do KN		kód kvality	Poznámka
	Y	X		
134-9	747753.05	1046893.35	3	*)dočasně barva
134-10	747781.50	1046901.45	3	plastový mezník
160-8	747610.03	1046818.88	3	*)dočasně hřeb
375-792	747815.14	1046850.03	3	plot
375-1047	747810.60	1046952.53	3	
387-110	747638.63	1046939.34	3	obrubač
387-115	747648.43	1046935.41	3	obrubač
387-123	747654.64	1046919.57	3	obrubač
387-264	747648.83	1046944.82	3	obrubač
387-266	747653.25	1046947.58	3	*)dočasně hřeb
1358-44	747740.16	1046857.60	3	*)dočasně hřeb
1358-45	747762.31	1046848.82	3	*)dočasně hřeb
1358-95	747747.82	1046809.05	3	*)dočasně hřeb
1358-115	747735.07	1046774.08	3	*)dočasně hřeb
1358-117	747624.96	1046843.58	3	*)dočasně hřeb
1	747649.74	1046804.65	3	*)dočasně hřeb
2	747666.53	1046831.90	3	*)dočasně hřeb
3	747813.16	1046894.62	3	*)dočasně barva
4	747778.43	1046893.03	3	*)dočasně hřeb
5	747752.51	1046891.85	3	*)dočasně barva
6	747697.49	1046889.24	3	*)dočasně barva
7	747696.44	1046890.91	3	*)dočasně hřeb
8	747695.66	1046892.72	3	*)dočasně barva
9	747694.87	1046896.68	3	*)dočasně barva
10	747694.33	1046900.68	3	*)dočasně barva
11	747693.87	1046904.10	3	*)dočasně barva
12	747689.19	1046916.00	3	*)dočasně hřeb
13	747679.80	1046924.68	3	*)dočasně hřeb
14	747656.00	1046938.36	3	*)dočasně hřeb
15	747655.38	1046938.94	3	*)dočasně hřeb
16	747652.80	1046943.53	3	*)dočasně hřeb
17	747651.45	1046946.45	3	*)dočasně hřeb
18	747650.55	1046930.00	3	*)dočasně hřeb
19	747643.94	1046937.19	3	*)dočasně hřeb
20	747642.71	1046938.29	3	*)dočasně hřeb
21	747641.28	1046939.12	3	*)dočasně hřeb
22	747639.98	1046939.46	3	*)dočasně hřeb

*) Dočasná stabilizace z důvodu ohrožení stavební činnosti

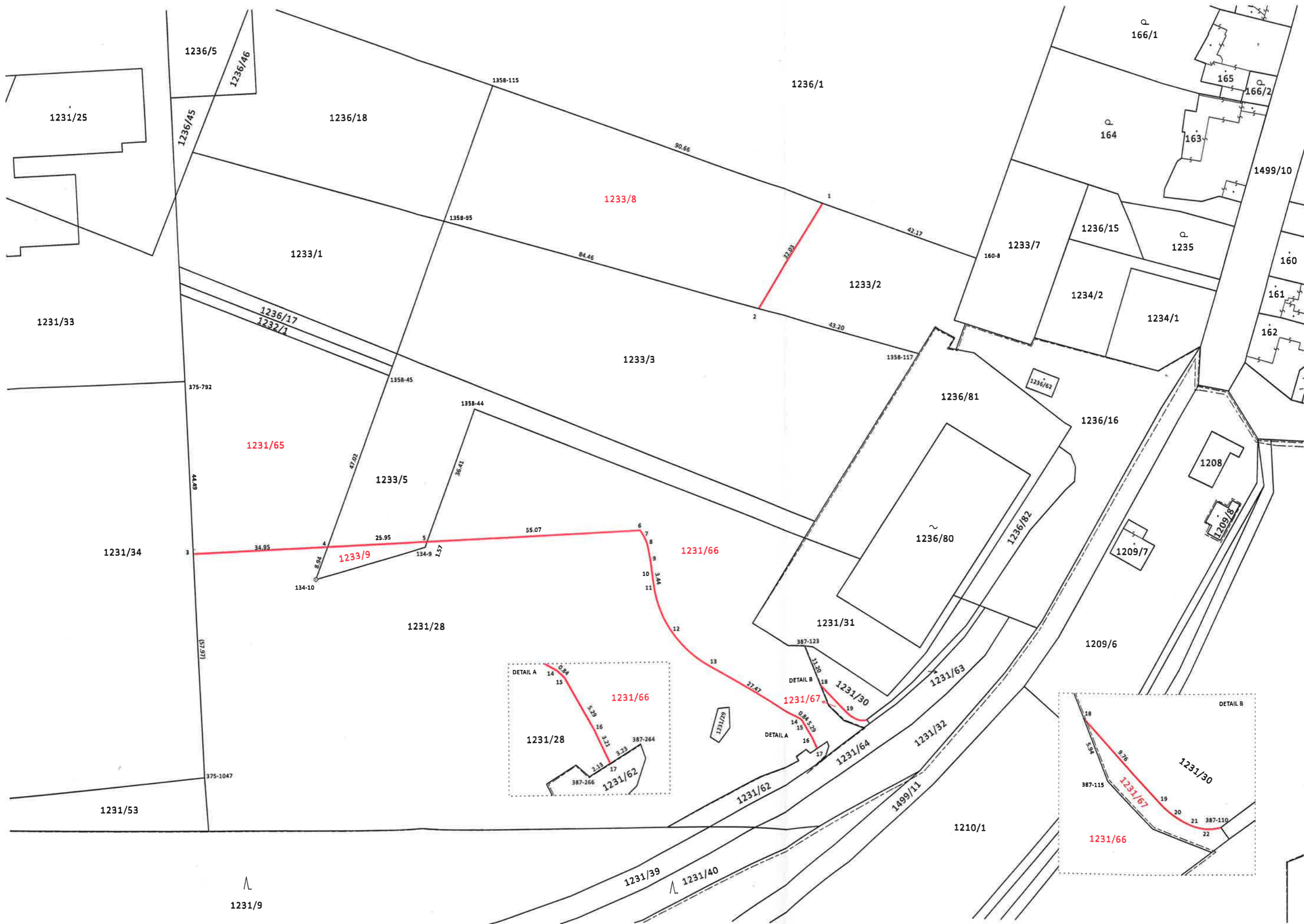

1231/25

1236/5

1236/18

1358-115

1236/1

166/1

1233/8

1233/1

1358-95

90.66

165

166/2

1231/33

1236/17
1232/1

84.46

42.17

1236/15

1235

1499/10

375-792

1358-45

1233/2

1233/7

1234/2

1234/1

160

161

162

1233/3

1358-117

1236/81

1236/16

1231/65

1233/5

1358-44

1236/80

1208

1231/34

1233/9

1231/66

134-10

1231/28

1231/31

1209/6

44.49
(57.97)

25.95

124-9

36.41

55.07

387-123

1231/32

1209/7

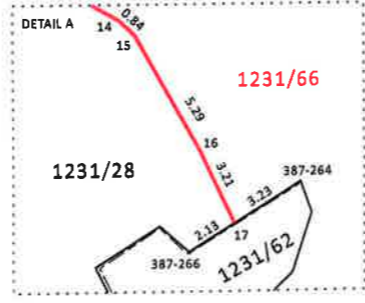

1231/53

375-1047

1231/9

1231/39

1231/40

1210/1

1499/11

1231/66